

# *PARQUE RIBALTA*

---

## ESPACIO DE ENCUENTRO Y CULTURA EN CASTELLON

---

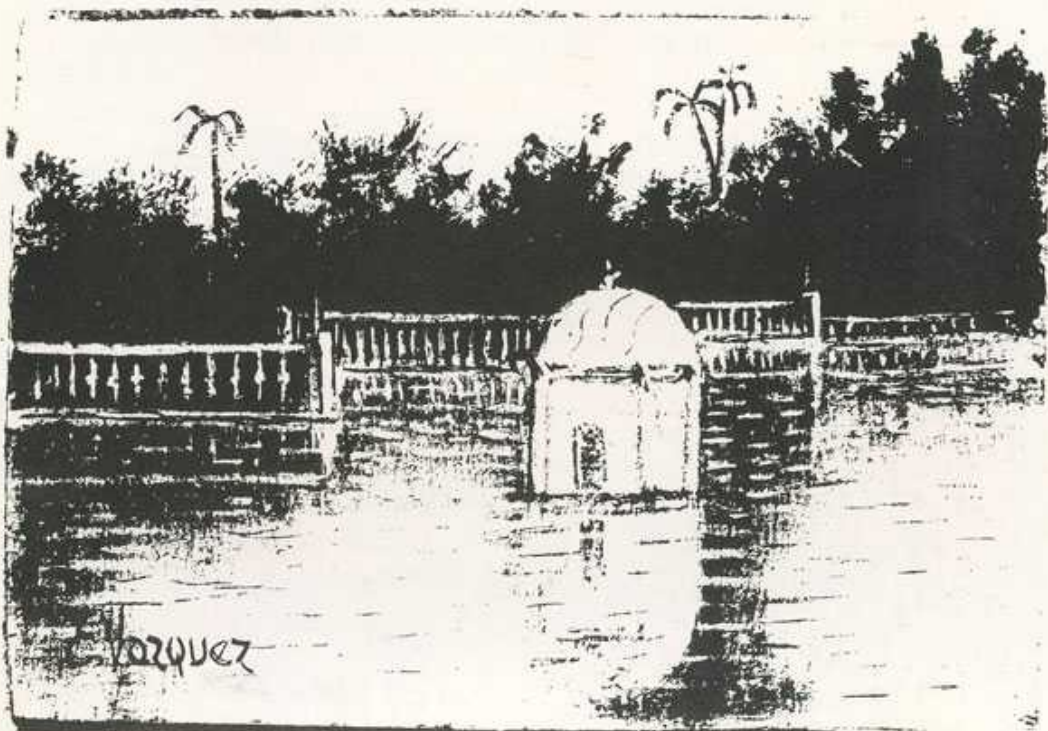

## *Presentación*

*Con la mirada en un lago, en el tiempo, cansado de falsas promesas y de proyectos, muchos de ellos, sin esperanza de continuidad.*

*Lanzamos nuestra voz, y a la par, nuestras manos, para pedir a gritos que se sumen a otros gritos ya existentes sobre la utilización del Parque de Ribalta.*

*P.A.T.I.M. entiende por Prevención, no sólo la información y formación, sino también, el ofrecer nuevas alternativas de vida, a los niños, al poner en interrelación a cuantos colectivos existen en la ciudad, dotándolos del principio de Coordinación y participación activa, desde un enfoque comunitario y solidario.*

*Este cuadernillo, fruto del trabajo de nuestro taller de fotografía del programa de Escuela Popular, de inserción psicosocial de Drogodependientes, quiere aportar la idea compartida por muchos de poder crear un espacio de encuentro y de cultura en esta ciudad.*

*Más que crear, será "ganar" un espacio de "encuentro" a "cultura" diferente, a la existente en la actualidad en nuestro Parque de Ribalta.*

*Por último dar las gracias a todos los que participarán en este taller y este diseño de mensajes y publicidad, y también de esperanza.*

P.A.T.I.M.

### **Realizado por:**

Enrique Pardo	Patxi de Mingo
Lucía Ruffo	Joaquin Montesinos
Felisa Salvador	Oscar Centelles
Inma Galmes	Carlos Hita
Paco López y Segarra	José de la Calle

**Portada:** Enrique Vázquez

**Texto:** María José López

## **EL PARQUE RIBALTA Y LAS FIESTAS DE LA MAGDALENA**

Nuestra asociación ve en las Fiestas de la Magdalena un motivo de alegría y de encuentro de la gente de Castellón y apoya todo tipo de actividades que favorezcan los valores humanos como la Feria Alternativa, que se celebra en el Parque Ribalta, desde hace 7 años con éxito creciente de público y que nos muestra una manera de entender la vida más respetuosa con el hombre y la naturaleza.

La gran aceptación que tiene esta Feria, demuestra que todos agradecemos y necesitamos estas manifestaciones humanas y solidarias.

Estamos decididamente a favor de unas fiestas moderadas donde la alegría no desemboque en "Desmadre" y gamberradas sino donde todos ganemos en civismo.

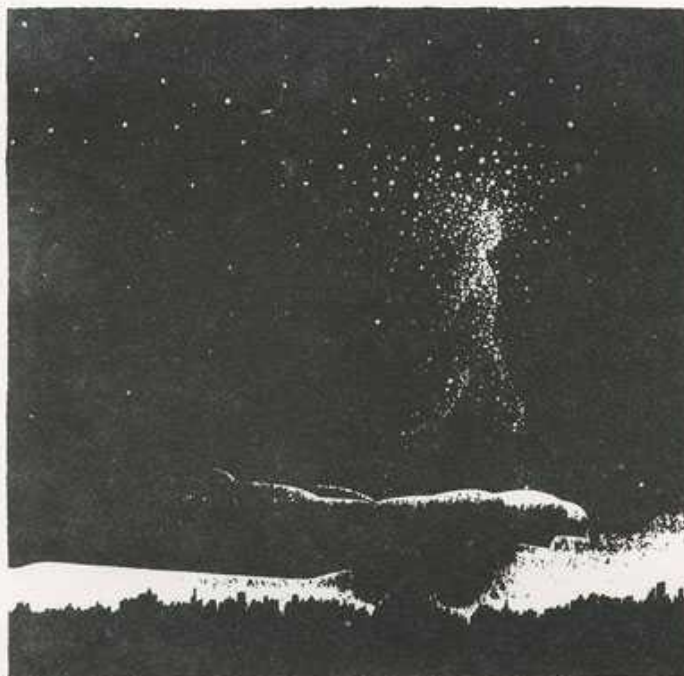

**CUIDA  
TU  
CUERPO**

**CUIDA  
TU  
CIUDAD**

**CUIDA  
LA  
NATURALEZA**



**CUIDA  
TU  
CIUDAD**

**CUIDA  
LA  
NATURALEZA**

Parque Ribalta, pulmón de la ciudad; necesario como la cálida suavidad del sol invadiendo nuestros cuerpos, como la ternura de la tierra y el pan de cada día; como los sueños para seguir, pese a todo, vivos.

Parque Ribalta, poblado de vientos y añoranzas. Antiguo cementerio, lugar donde descansan en paz las cenizas de los nuestros. De todos aquellos que nos precedieron, eslabón de cadena mágica y eterna.

Siempre verde, siempre cerca de nosotros. Mudo testigo de citas y de sueños. Callado como la tierra, encuentro de muerte y vida, lugar donde confluyen todos los caminos. Ayer y hoy; pasado y futuro...por los años que vendrán, por todos los que fueron, te llevo siempre en la memoria





Desde P.A.T.I.M. y otros colectivos de la provincia, sugerimos y apoyamos una transformación del parque a través de alternativas como las siguientes:

### **EDUCACION MEDIOAMBIENTAL**

Itinerarios alternativos sobre el conocimiento y respeto de la naturaleza en base a las especies vegetales y animales del parque, colectivos y público en general.

### **ANIMACION INFANTIL**

Encuentro de los más pequeños en base a talleres de juegos cooperativos y educativos (expresión corporal, plástica, psicomotricidad, deportes no competitivos, atracciones, y concursos educativos).

### **ANIMACION JUVENIL**

Talleres sobre deportes, música, teatro, imagen, artes plásticas, literatura, estimulando la creatividad y cooperación entre los jóvenes.

### **ANIMACION ARTISTICA Y CULTURAL**

Conciertos de música clásica y contemporánea, teatro, conferencias, exposiciones...

### **MUSEO AL AIRE LIBRE**

Concurso y exposiciones.

En todas las ciudades europeas y desde hace menos tiempo, en casi todas las grandes capitales españolas, las zonas verdes (parques, jardines, paseos) se han configurado como un espacio ideal para potenciar el ambiente socio-cultural de cada lugar.



Tu tierra, tus árboles, tus pájaros,.... todo en tí Parque Ribalta, está dedicado a él. Y en él, a todas las generaciones anteriores, a la España de pan y de alpargatas, de acequias y de huertas, de secano y regadío.... de alba y de esperanza.

Castellón, el viejo Castellón de la memoria, el Castellón de naranjas perdido en la cotidiana pre-

sencia de la muerte, brinda contigo derramado de azahar y de esperanza.





Desde el tiempo oxidante y el olvido. Desde la presencia de una muerte compartida, con sabor de lirios y de mañana, al frío desgarrado de la ausencia.... y de la clara transparencia que se viste de albahaca, has dado hombres grandes de esperanza, desafiando, libres, un sol de madrugada. Tus hojas vieron nacer desde los sueños, la presencia compartida de sus manos. Tierra fuente de justicia, hombres fuertes rotos al viento de la nada. Seguirás, mientras nosotros te dejemos, llenando de nuevas gentes la ciudad y tus paseos invadidos de recuerdos. Ayer y hoy, hermosa responsabilidad que llevan nuestros cuerpos...



---

Nuestros parques ofrecen un entorno adecuado para el esparcimiento, el juego o el encuentro de las personas por su amplitud y belleza.

Favorecen la educación medioambiental y el respeto a la naturaleza de los pequeños, si potenciamos el conocimiento de las especies vivas que lo habitan mediante itinerarios concertados con colegios o en horas fijas al público en general.

---

Nuestro espléndido y desaprovechado Parque Ribalta cuenta con una impresionante variedad de árboles exóticos y rincones naturales y arquitectónicos de gran belleza y unas dimensiones apropiadas para todo tipo de actividades culturales



**CONSIDERAMOS  
UNA TAREA  
IMPORTANTE  
TRANSFORMAR EL  
PARQUE RIBALTA  
EN UN ESPACIO  
DINAMIZADOR DE  
LA REALIDAD  
SOCIO-CULTURAL  
DE LA CIUDAD**

Presencia implacable de otra época. Espliego y tomillo hechos jirones de piel en el recuerdo. Mirada desafiante del romero, peregrino eterno del camino....  
¿Qué dirían hoy tus ojos y tus manos?  
¿Qué diría la tibia presencia de tu cuerpo?.

Pisaste la misma tierra que hoy pisamos. Vestistes nuestras mismas ropas pobres, de camino. Compartiste el mismo pan y el mismo vino, la copa hecha cenizas en el fuego, sabor a hogar y a recuerdo, a sol y viento... a balcones heridos de silencio.

Después de nosotros, otras voces seguirán rotas al alba, desde el mismo Parque Ribalta desangrado de esperanza.





Dice B. Brecht que en el bando de los vencidos hubo hambre, pero en el bando de los vencedores también la hubo.

No hubieron ni vencedores ni vencidos, porque todos todos,... todos fueron los perdedores de la libertad y de los sueños. Sueños traicionados con el frío cuchillo de la madrugada asesina.

Ayer y hogar destruidos bajo la violencia de las balas. Cunas vacías, cuerpos rotos, historia escrita con sangre, desde el silencio.

También tus árboles y tu tierra quedaron mancillados con la muerte. También fuiste testigo del dolor truncado al alba.

Viejas banderas ondeando bajo un sol de justicia. Y nuevas voces que se alzarán en la mañana de las reconstrucciones....

Puede que nosotros no estemos en ella. Muchos quedaron al borde del camino

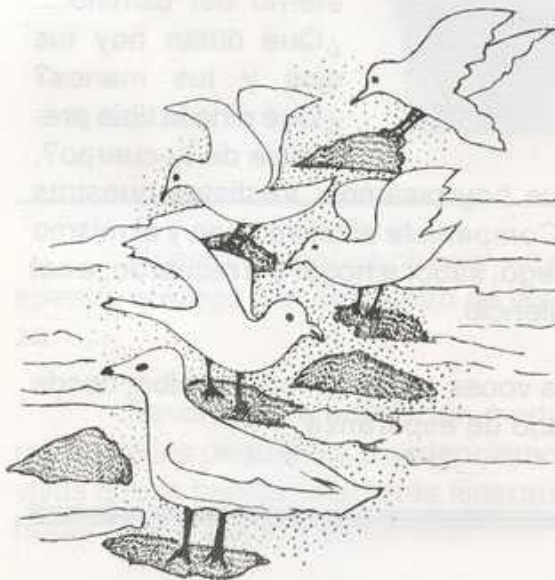

**SOLO DESDE**  
**ELLOS**  
**REAFIRMAMOS**  
**NUESTRA FE**  
**EN LA**  
**VIDA**

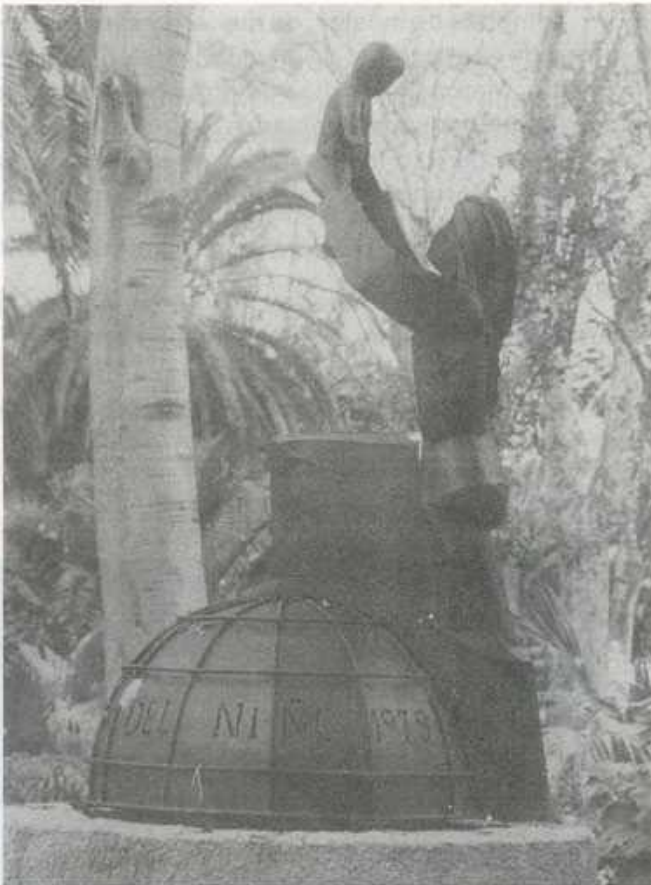

Eslabón de nuevas generaciones, vínculo que nos une con la vida. El  
 Esperanza comprometida al filo del alba. Cuchillo de madrugada- parque se  
 da desde el retazo de la historia... Pinceladas de amor a puede convertir  
 nuestros hijos, cotidianamente envueltas de en un gran  
 mañanas. Parque Ribalta: hoy como centro cultural y artis-  
 ayer, testigo solitario punto de tico para el "público grande" a  
 partida de un sueño,.... y moderna, teatro, mercadillo, etc... así como  
 de un encuen- charlas, conferencias, exposiciones y debates de  
 tro. todo tipo tanto al aire libre en el buen tiempo, como en  
 un lugar cerrado que podría funcionar como centro de informa-  
 ción y encuentro que ofrezca servicio de bar, sala de charlas o ex-  
 posiciones.

Templete de música, de madera y silencio, hoy callado y dormido entre las brumas de la ausencia. Ayer vestido de esplendor y fiesta, hoy de recuerdos y de viento. Marcaste los días de otras generaciones que se fueron. Acordes de notas rompiéndose, anaranjadas, entre un horizonte azul y amarillo de encuentro. Vestías de rojo las mañanas de los domingos, con el traje de fiesta y de esperanza. Naranjas y azahar por compañeros, susurros de pájaros, volar de los sueños.

Manos de enamorados, punto de partida; otras veces lugar de luto y recuerdos. Tañidos de música envuelta en adiós.

Templete de música del Parque Ribalta, siempre viviendo en nuestros recuerdos.



Se puede realizar una gran labor de animación educativa y lúdica para los más jóvenes, mediante actividades que cubran el medio ambiente, juegos cooperativos, concursos deportivos o aprendizaje de técnicas artesanales y cívicas a cargo de monitores y animadores, complementado con obras de teatro.

Tenemos que cambiar la imagen actual del parque: un lugar inseguro de noche y desaprovechado de día. Apoyamos la creación de un parque seguro rodeado por un muro estético de piedra con verjas de forja artística, con una o dos entradas y con vigilancia y cierre nocturno. Es una estructura necesaria para garantizar la eficacia en los servicios a ofrecer.



Viejo tren de hojalata al viento de levante. La Panderola, marcando el ritmo de las otras calles, de las gentes que se fueron. Dividiendo lo rural y lo urbano, transportando sueños. De aquí a allá, por la plaza de los lavaderos, (hoy plaza La Paz) por la calle de la Vieta, hasta la plaza Borrull, y empezando de nuevo... Hoy quedas dormido, al filo del tiempo, arrinconado por el ruido, las prisas, los automóviles potentes que han desbancado tu cansado andar de hierro... Hoy todo transcurre a gran velocidad. También el tiempo, y nuestras vidas,... y los amigos y los recuerdos.

Nos hicimos viejos, tren de La Panderola, cantándote en los sueños. En nuestras risas infantiles, en los uniformes de colegio al viento. Duerme, entre naranjos y azahares, merecido descanso de hierro.



**APOYAMOS UNA POLITICA  
PREVENTIVA, EDUCANDO DESDE  
PEQUEÑOS EN UNA RESPONSABILIDAD  
HUMANA Y MEDIO-AMBIENTAL**

---

---



Vistió sus pinceles de luz y madrugada. Se puso su camisa ocre y oro de esperanza.

Fiel testigo de una historia, de aquel Castellón de la memoria, perdido entre las brumas azules del recuerdo.

Viste nacer otros hombres como él, y, seguramente, si nosotros no rompemos la cadena, otras gentes, testigos mudos del alba, seguirán retando a la muerte, con su palabra...

Es nuestro reto con la historia.

---

---

CENTRO NORMALIZADO DE INSERCIÓN PSICOSOCIAL, DE TOXICODPENDIENTES Y SUS FAMILIAS

**"ESTAMOS EN EL CENTRO DE LA CIUDAD, PORQUE  
TU PROBLEMA TIENE SOLUCIÓN EN ELLA"**

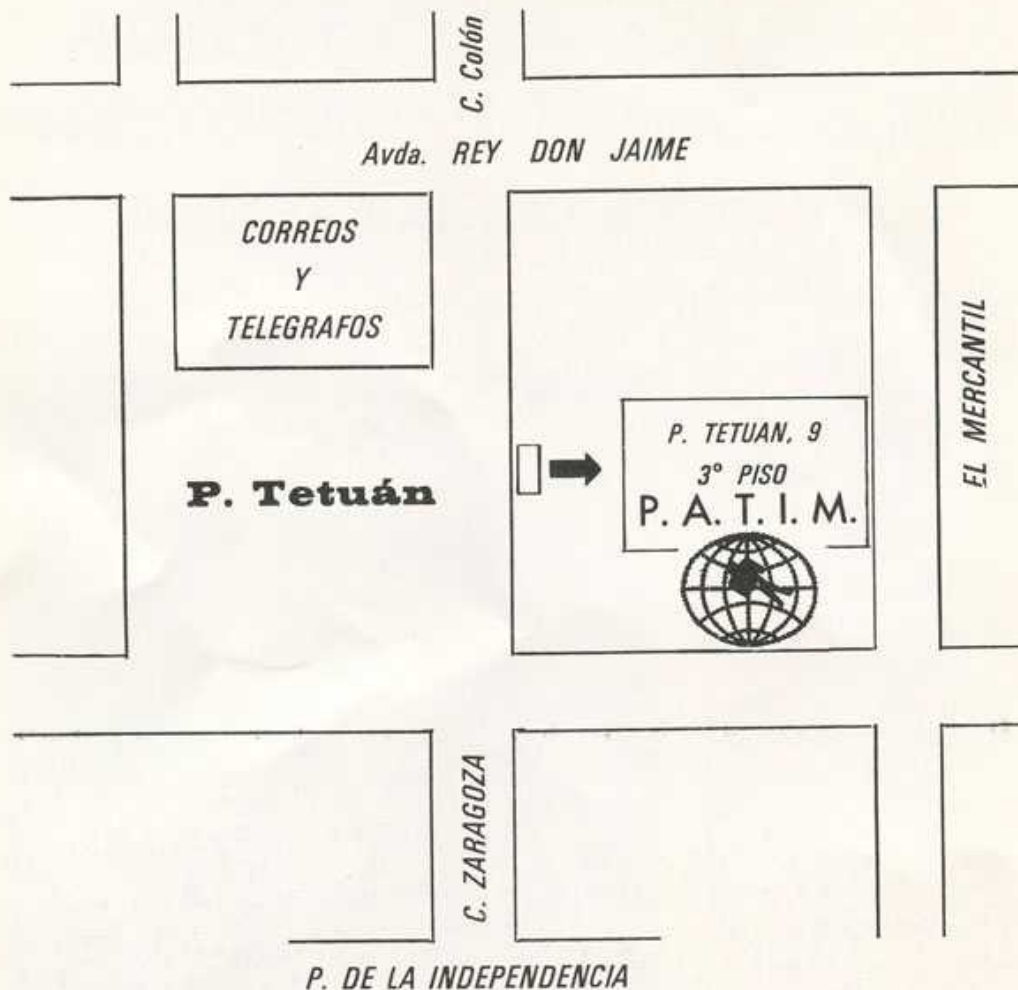

**NO LO OLVIDES**

Apdo. 667  
12080 CASTELLON

P. Tetuán, 9 - 3º piso  
12001 CASTELLON

contactos telefónicos (664) 21 45 93

**Programa "ESCUELA POPULAR"**

MINISTERIO DE ASUNTOS SOCIALES  
Consellería de trabajo y Seguridad Social  
Consellería de Sanidad y Consumo  
Ayuntamiento de Castellón

Y otras Entidades específicas como:  
Ayuntamiento de Segorbe, Benicasim  
y Bancaja. Aula-Debate - Grao de Castellón